

RELATÓRIO

Semestral

JAN - JUN

EDIÇÃO.2022

CPCE

- **Presidente Sistema Fiep/CPCE:**
Carlos Valter Martins Pedro
- **Presidente de Honra CPCE:**
Victor Barbosa
- **Diretor Geral:**
Rui Gerson Brandt
- **Coord. Executiva:**
Rosane Fontoura



REGIONAIS

- **Campos Gerais:**
Indianara Prestes Mattar Milléo
- **Cascavel:**
Gilberto Bordin
- **Londrina:**
Renata Amano
- **Maringá:**
Paulo Pereira Lima



Sandra M Bortot - Articulação em Curitiba
e-mail: sandra.bortot@sistemapfiep.org.br
Telefone: (41) 3271-9599



Glaucia Wesselovicz - Articulação em Campos Gerais
e-mail: glaucia.wesselovicz@sistemapfiep.org.br
Telefone: (42) 3219-5037



Pamela Bortoluzzi - Articulação em Cascavel
e-mail: pamela.bortoluzzi@sistemapfiep.org.br
Telefone: (45) 3220-5467



Nayara Peixoto - Articulação em Londrina
e-mail: nayara.peixoto@sistemapfiep.org.br
Telefone: (43) 3294-5220



Emanoela Fertoni - Articulação em Maringá
e-mail: emanoela.fertoni@sistemapfiep.org.br
Telefone: (44) 3218-5681

**Sistema
Fiep**



Conselho
Paranaense de
Cidadania Empresária

2022 PARCIAL

Sistema
Fiep

FIEP
SESI
SENAI
IEL

Conselho
Paranaense de
Cidadania Empres

Agenda Âncora

- 17/03 - IV Circuito de Projetos
- 6/04 - III ODS Startups
- 18/05 - X Fórum RSAC: Diversidade
- 15/09 - XV Reatiba: Engajamento, Profissionalismo e Atitude
- 11/11 - VI Mulheres em Ação
- 17/11 - Incentive o Bem
- 1º/12 - XXVI Conselho Superior

Visita Técnica

- 05/04 - Beckhauser
- 20/04 - UTFPR
- 18/05 - Cooperativa Integrada
- 27/07 - Usina Biogás
- 26/08 - itaipu

III Ciclo Webinar CPCE

- 06/05 - Ecossistema: de Inovação - Erica Marques
- 05/10 - Metodologias Agéis em prol da Sustentabilidade - Rulian Maftum

II Indústria e Academia

- 08/03 Mulheres que constroem

CPCE Jr

- 21/03- Clic Seguro
- 26/03- Resultados Mentoria e Visita Técnica a Sanepar
- 04/05 - III SDG's Partners
- 28/07 - IV SDG's Partners
- 07/10 - III Juventude e as Nações Unidas - Mentoria 22/23

Mais informações e inscrições no site: <http://www.fiepr.org.br/cpce>

Programação que esta sujeita a alterações. Agenda proposta 21/06/2022

Sistema
Fiep

FIEP
SESI
SENAI
IEL

@cpcepr



Agenda



Âncora

Sistema
Fiep



Conselho
Paranaense de
Cidadania Empresarial

IV CIRCUITO DE PROJETOS

Data: 17/03/22

Público: 38

Regional: Curitiba

Parcerias: SESI Cultura, BRDE, Paraná Educação e Santa Casa

Com o propósito de incentivar pessoas físicas e jurídicas a destinarem recursos em projetos do terceiro setor que necessitam do apoio da sociedade, o CPCE - conselho temático de Responsabilidade Social da Fiep, promoveu o IV Circuito Projetos Culturais com o objetivo de promover um espaço de diálogo entre as empresas e as organizações da sociedade civil situadas em Curitiba, com 38 pessoas representando as organizações do Conselho, participando neste dia.



Na oportunidade, foi tratado da importância dos patrimônios da cidade de Curitiba como o Palacete dos Leões/BRDE, Colégio Estadual do Paraná - Paço da Liberdade (105 anos), UFPR (109 anos), assim como tivemos a fala do Dr. Manuel Gama da Universidade do Minho - Portugal sobre o alinhamento da cultura e os ODS, para esclarecimentos gerais sobre o Programa Municipal (PAIC), Estadual (PROFICE) e Leis de Incentivos a Cultura - o conselheiro Dr. Leandro Marins e a apresentação da nova iniciativa da FACOP na organização do futuro Museu da Limpeza, a visita virtual do Paço da Liberdade e o prédio da UFPR, o ícone do patrimônio cultural da nossa cidade.

III ODS & STARTUPS

Data: 06/04/22

Público: 147

Regionais: Campos Gerais e Curitiba

Parcerias: SICREDI, Cargolift, UNA



Iniciando o painel, o Sicredi apresentou o Programa Inovar Juntos, que consiste na aproximação ao Ecossistema de Startups, fortalecendo o empreendedorismo e o intraempreendedorismo, como ressalta, o Valerio Araújo, Gerente de Open Finance e Inovação do Sicredi: o programa é uma oportunidade de troca, onde o relacionamento entre o banco e as startups, promove o desenvolvimento não só do negócio, mas de novas competências dos envolvidos, além de solucionar problemas. Gerando impacto aos associados que contam com a tecnologia para melhoria da gestão produtiva do seu agronegócio. (ODS8). Na sequência, a representante da Matrix Cargo, Taiuska Villa de Lima, mostrou como a inteligência artificial e a inovação (ODS 9), contribuem para o transporte eficiente e sustentável. Comenta, que durante a pandemia, o aumento do consumo dos serviços de transportes, evidenciaram a necessidade de melhorias na redução de custos e despesas, na distribuição eficaz, controle do processo e logística reversa, assim, a aplicação de Inteligência Artificial nos processos, tem como objetivo gerar a eficiência, contando com a tecnologia nas mãos dos próprios motoristas que de forma colaborativa, apoiam na inclusão de informações, para que o aplicativo possa definir parâmetro para melhor utilização do veículo na sua capacidade total, trajeto e de manutenção, resultando em indicadores de economia e redução do impacto ambiental.

X FÓRUM RSAC: DIVERSIDADE NA INDÚSTRIA (HÍBRIDO)

Data: 18/05/22

Público: 100

Regional: Ponta Grossa

Parcerias: Cargil, Continental, DAF e Unilehu (tradução de libras)



A programação contemplou um painel com as Boas Práticas das indústrias da região em suas trajetórias corporativas com foco na Inclusão das Mulheres na DAF Caminhões com vídeo emocionante da caminhoneira contando sua história na estrada, apresentado pela Diretora de RH, Jeanette Jacinto.

O case de inclusão de Pessoas com Deficiência e as Gerações pela Continental na adoção e elaboração das estratégias de disseminação e engajamento das equipes, com a coordenadora de RH, Silvia Scorsim.

E a Cargill com a inclusão do LGBTQIA+, apresentado pelo Líder Pricing, Gabriel Brasileiro, mostrando o envolvidos dos times nos programa de diversidade e trabalhando a cultura com os colaboradores. O painel mostrou fortemente uma Cultura de Envolvimento de todo o time de colaboradores para a construção dos Programas, como ponto fundamental para o sucesso.





II INDÚSTRIA E ACADEMIA

Mulheres que Constroem



Data: 08/03/2022

Participantes: 49

Parcerias: Sinduscon Curitiba e Engeblock Planejamento e Construções

Mulheres que constroem, foi um encontro que abordou a participação da mulher como protagonista relevante na Construção Civil e no desenvolvimento econômico. De acordo com o IBGE, houve um aumento de 120% no número de mulheres trabalhando no setor de 2007 a 2018.

Para corroborar com esse dado e a importância da mulher neste cenário, Bianca Palazzo, arquiteta e urbanista, representante do Sinduscon Curitiba, apresentou as boas práticas que a Lavitta Engenharia realiza em cada um dos 17 Objetivos de Desenvolvimento Sustentável. Já a convidada Andressa Renata Donadelli Damico fez o relato sobre sua trajetória profissional na empresa Engeblock Planejamento e finalizando o evento, Jocéli Bogusz, Conselheira Sênior do CPCE, abordou a história desde a 1ª Engenheira do Brasil em 1917 até a criação do Programa Mulher – CONFEA em 2018. Apresentou também índices com o aumento de 42% no aumento de engenheiras no Brasil e abordou os compromissos globais como a Onu Mulheres e o He for She.



III Conexão Sustentável



Sistema
Fiep



Conselho
Paranaense de
Cidadania Empresarial

Ecosistema da Inovação



Data: 06/05/2022

Participantes: 30

Parcerias: SPRINT XS e UNIVEL

Com intuito de promover a disseminação dos objetivos de desenvolvimento sustentável, o CPCE tratou da Inovação (ODS9), com a palestra de Erika Marques, da Sprint XS, com fala empolgante e de quem vivenciou experiências únicas em diversos hacktons na Google. Dentre o público que assistiu tiveram acadêmicos da Univel e conselheiros de Curitiba.

Sistema Fiep FIEP SESI SENAI IEL Conselho Paranaense de Cidadania Empresarial

III CICLO WEBINAR CONSELHEIROS
ECOSSISTEMA DE INOVAÇÃO

com Erika Marques
Sprint XP -
Consultoria Digital

06 de Maio
19h30
via Microsoft Teams

www.fiepr.org.br/cpce

Sistema Fiep FIEP SESI SENAI IEL

CSN e CPCE



Data: 20/05/2022

Participantes: 25

Parceria: CSN

Na agenda de maio, foi realizado um encontro entre o CPCE e a Companhia Siderúrgica Nacional que é uma conselheira que sempre participou das ações do conselho, por diversas vezes tratando da responsabilidade social, por meio da participação dos representantes Helton Weiss e Silas Moreli. O grupo de jovens participantes do encontro são trainees de diversas unidades da CSN no Brasil (PR,SP,RJ). Na programação foi apresentado alguns conceitos de desenvolvimento sustentável e a necessidade de equilibrar o econômico, social e ambiental, por meio de políticas públicas, programas e projetos e da ação cidadã.



Planejamento e Sustentabilidade no 3º Setor



Data: 25/05/2022

Participantes: 25

Parcerias: Associação Amigos do HC e Mentoris

A empresa conselheira Mentoris, por meio de seu dirigente Gustavo Brandão, esteve em uma palestra aos colaboradores da organização conselheira Amigos do Hospital de Clínicas, ouviram sobre o Planejamento e Sustentabilidade no Terceiro Setor e como elaborar e trabalhar por um plano de ação eficaz. Ao grupo foram apresentadas ferramentas importantes, como o desenho e execução para um plano eficaz, a visão econômica, social e ambiental, a importância da gestão das informações e mapas de riscos organizacionais. O palestrante acredita que muito importante é o entendimento do processo como um todo, por todos os colaboradores somente assim conseguirão obter resultados, (bens e serviços) e atingirem os objetivos desejados pela organização e comuns à todos. A organização que recebeu a conexão sustentável relatou a importância de uma equipe receber informações de forma voluntária e tão capacitada. O CPCE sente-se cumprindo sua missão ao conectar importantes parceiros, conselheiros para que possam gerar um impacto ainda maior na sociedade de acordo com suas missões.



Nomofobia



Data: 14/06/2022

Participantes: 508 participantes (70 online + 438 jovens)

Parcerias: Colégio Estadual Maria Dalila, Colégio Estadual Patrimônio Regina. CPCE Campos Gerais e Gerência de Executiva de Tecnologia e Inovação

O CPCE, trouxe um palestrante da área de Humanas e outro da Tecnologia para dialogar sobre Nomofobia: O impacto da dependência Digital na Saúde Mental. O Profº Albino Szesz em sua reflexão trouxe um resgate histórico da ascensão tecnológica e de como ela mudou nossas vidas, cidades, rotinas, gerando uma dedicação de horas as ferramentas digitais, seja para lazer, comunicação, trabalho ou estudos. Já a consultora em Saúde Mental do SESI Pr. Maria Carolina de Castro Leal, trouxe a importância de buscarmos apoio e de estarmos atentos para reconhecer que precisamos buscar ajuda e manter sempre o autocuidado como medida para o bem-estar.

O Conselho de Cidadania Empresarial trata do tema por entender que a internet é um mundo de possibilidades para se fazer a cidadania, mas também entende que temos que cuidar da nossa saúde mental.



JOVENS

E

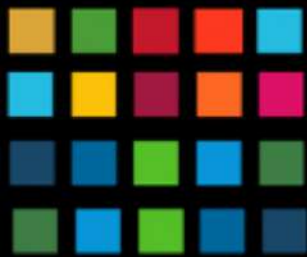

CPCE

JR



OBJETIVOS DE DESENVOLVIMENTO SUSTENTÁVEL

17 OBJETIVOS PARA TRANSFORMAR NOSSO MUNDO



CLIC Seguro

Data: 21/03/2022

Participantes: Aproximadamente 1000

Parcerias: Deducia / Amigos do HC e CPCE JR com Winsana T Chala.

A 4ª edição do ODS Bola da Vez, com o diálogo Clic Seguro, uma parceria entre o CPCE com o DEDUCA - Defesa dos Direitos da Criança e do Adolescente, foi uma iniciativa para a conscientização e reflexão sobre a prevenção da Violência no Mundo Virtual.

A palestra Clic Seguro: Prevenção da Violência no Mundo Virtual, foi conduzida Dra. Luci Yara Batista Pfeiffer que abordou influências negativas do mundo virtual, as diversas formas de violência que podem ser praticadas por meio da internet ou outra tecnologia, a conduta frente a um cyber crime, quais os riscos para saúde física e mental e como prevenir. "Não troque o mundo virtual pelo mundo real. Vocês têm muito poder a se desenvolver, a infância e adolescente é um período maravilhoso onde vocês vão escolher os caminhos, escolha o melhor para vocês!



PROGRAMA DE MENTORIA



IV PROGRAMA MENTORIA



Sistema Fiep



Sistema Fiep

Data: 26/03/2022

Participantes: 33

Parceria: Sanepar

O IV Encontro do Programa de Mentoria 21/22, contou com a apresentação das conselheiras juniores Amanda Eskelsen da Silva, Andressa Santos, Priscila F Veloso e Winsana N'Tchala, representando as organizações conselheiras: ODPH, Associação São Roque, Passos da Criança e Universidade Federal do Paraná. Além dos mentores conselheiros seniores: Rafael Bonfim, Tânia Cardozo, Pedro Salanek e Eryclea Freire, contamos com Adenir Fonseca e Rafael Gava, próximos mentores e demais convidados do CPCE.



Sistema Fiep

FIEP
SESI
SENAI
IEL

Conselho
Paranaense de
Cidadania Empresarial

SDG PARTNER'S

Data: 04/05/2022

Participantes: 15

Parcerias: Hospital Pequeno Príncipe, a ONG em Ação e a UNILEHU

Como convidada especial tivemos Camila Kososki Lucchese, ela discorreu sobre sua participação no Programa de Formação Complementar da Missão do Brasil na ONU em Genebra. Em seguida a conselheira júnior Nicole Canali, apresentou a proposta de realizar um Simulado ONU no III encontro do CPCE JR, denominado: A Juventude e as Nações Unidas, em outubro de 2022.

Para melhor conhecer algumas organizações que estão no conselho contamos com a fala de Victória Alencar Castro, Pedro Henrique Santos Notti e Matheus Chaves, apresentando respectivamente o Hospital Pequeno Príncipe, a ONG em Ação e a UNILEHU, onde oportunizaram um aprendizado sobre Captação de Recursos Financeiros, Humanos, de Voluntariado e a importante causa de inclusão da PcD no mundo do trabalho.





Visita

TÉCNICA

**Sistema
Fiep**



Conselho
Paranaense de
Cidadania Empresarial

Visita TÉCNICA

Data: 26/03/22
Local: Sanepar
Participantes: 33

Depois da apresentação dos resultados, realizamos visita técnica guiada com o conselheiro Murilo Wenzel aos mananciais da serra, com muito aprendizado. Para Murilo da Sanepar é importante a relação institucional com os parceiros, buscando sempre a valorização ambiental e estreitamente com relação aos ODS e particularmente ao ODS 6. O Encontro contou com a participação nos diálogos com o diretor de Meio Ambiente e Ação Social o Sr, Júlio Gonchorosky.



Visita

TÉCNICA

Data: 05/04/22

Local: Beckhauser

Participantes: 17

Em abril foi realizada a visita técnica a indústria Beckhauser, conselheira do CPCE Noroeste do segmento do agronegócio, o qual estavam presentes conselheiros representantes das organizações de Maringá, e foram recepcionados pelos diretores, fundadores da empresa e colaboradores. A equipe da Beckhauser apresentou em um primeiro momento o histórico, a evolução tecnológica dos seus equipamentos para contenção e manejo de bovinos. A presidente executiva Mariana Soletti Beckheuser, discorreu sobre os pilares e valores estratégicos da organização e mudança recente (2020) da sede da empresa para Maringá, que teve entre seus fatores decisivos índice de qualidade de vida, e estrutura voltada à formação de pessoas e também para a inovação na indústria, com destaque a presença dos Institutos Senai na cidade.



Visita

TÉCNICA

Data: 20/04/22

Local: UTFPR

Participantes: 20

A reunião do CPCE Campos Gerais, foi nas dependências da UTFPR, seguindo a vertente do conselho no incentivo da troca de boas práticas de Responsabilidade Socioambiental que estejam consonantes com a implementação da Agenda 2030 e apoiem nas mudanças das organizações e sociedade como um todo. Uma manhã produtiva e de retomada presencial, recepcionados pelo Diretor do Campus Ponta Grossa, Sr. Abel Dionizio e a conselheira Iclea Cunha, que acolheram a todos e abriram o painel de apresentações das práticas de Responsabilidade Socioambiental da UTFPR, apresentadas pelo Sr. Daniel Tesser, que apresentou o programa UTFPR Sustentável.



Visita

TÉCNICA

Data: 18/05/22

Local: Cooperativa Integrada

Participantes: 12

Foi realizada a visita técnica a Cooperativa Integrada Agroindustrial, unidade de processamento de milho, conselheira do CPCE Norte, o qual estavam presentes conselheiros, representantes de sindicato e da Fiepr de Londrina e foram recepcionados por Vanderson Campos de Bulhões - Gerente Industrial, Karem Caroline Bonacin - Supervisora de Qualidade, Pedro Crusiol - Coordenador Cooperativismo e a Ligia Saviolli - Analista Socioambiental que representa a cooperativa no CPCE. Foi abordado a importância da produção e armazenamento do milho na alimentação humana (ODS2) e realizada a apresentação dos Programas e Projetos de Responsabilidade Social alinhados aos Objetivos de Desenvolvimento Sustentável - ODS como: Programa Plante um Sorriso (ODS3); Núcleo Feminino: realizamos ações em prol do cooperado/cooperativismo, agricultura, sucessão familiar, e ações em prol da mulher e da comunidade (ODS5); Jovens - O Programa conta com dois eixos fundamentais: Governança e Inovação, também atua nos aspectos de cooperativismo e sucessão familiar (ODS 9); Projeto Atitudes (ODS12), Cooperar em todo tempo (ODS 17) e por fim realizada a visita à fábrica, conhecendo a ecoeficiência hídrica, energética e gestão dos resíduos e inovação (ODS6,ODS7,ODS12).



PARCERIAS

Senai / Sesi



Unicesumar

IBPEX e
Uninter

Copel
e Carisma
Contabilidade

CIAF

BO
Packaging

Fiação de
Sedã Bratac

Colégio
Santa Cruz

Instituto
Bom Aluno e
Quiron

FASF,
Unicesumar
e UTFPR) e
SANEPAR

Business
Professional
Women

Movimento
ODS, Cocamar

Associação
São Roque



**Sistema
Fiep**



Conselho
Paranaense de
Cidadania Empresarial



Data: Janeiro

Participantes: 68 alunos do do Colégio SESI Internacional Fundamental.

Parcerias: Senai / Sesi

THREE WINGS

Three Wings Project uma parceria entre o Colégio Sesi Internacional Londrina e o CPCE Norte, tem como objetivo estimular a imaginação e dessa forma, também incitar a inovação, capacidade de compreender a realidade, de interpretação textual e expressão artística. O projeto possui três eixos orientadores: Literário; Musical e Sustentabilidade Ambiental. Acredita-se que esses pilares veem de encontro com as diversas temáticas que envolvem os 17 ODS, como erradicação da pobreza (ODS 1), segurança alimentar e agricultura (ODS 2), educação (ODS 4), padrões sustentáveis de produção (ODS 12) e de consumo cidades sustentáveis (ODS 11) e parcerias e meios de implementação (ODS17). A horta orgânica no espaço do SENAI Londrina, foi idealizada pelo prof. de Applied Science Bruno Garcia de Oliveira e pela orientadora pedagógica Jéssica N. dos S. Goncalves e tem como objetivo: Promover a reflexão para o manejo e cultivo orgânico; Trabalhar com materiais recicláveis e assim contribuir para o consumo consciente e Ampliar a horta orgânica no formato vertical para além de maior produção também promover a revitalização do espaço.





Data: 23/02/2022

Participantes: 61 alunos do Colégio SESI Internacional
Fundamental (6º e 7º ano)

Parceria: CSI Londrina

TECER LITERÁRIO

Por sua universalidade os ODS são grandes aliados e excelentes norteadores de projetos e programas de educação para sustentabilidade nas escolas. Dessa forma com o objetivo de contribuir para o alcance das metas do ODS 4 e com o desenvolvimento do Three Wings Project, o qual no eixo Literário, idealizou-se a realização do primeiro concurso de poesia do CSI Londrina: Tecer Literário, com os alunos do Colégio Sesi de Londrina. Na primeira fase do projeto aconteceu uma aula com os objetivos: Introduzir o tema (poesia), incentivar a leitura de livros na linha poética, instigar para o tema abordado para a utilização da criatividade individual de cada um no andamento do projeto, proporcionar contato físico com livros e frequência à biblioteca, haja vista o contínuo contato com aparelhos eletrônicos.





Data: 08/03/2022

Participantes: 122

Parceria: Unicesumar

ODS E A COVID- 19

O CPCE pensando na relevância dessa reflexão, promoveu no dia 08 de março, em parceria com a Unicesumar Ponta Grossa, a webinar ODS e a Covid, com participação da Coordenadora Executiva, Rosane Fontoura, juntamente com o conselheiro sênior, Hugo Weber Jr e o conselheiro júnior, João Oliveira. A coordenadora de cursos da área de humanas e saúde da Unicesumar, Tatiana Stremel, comentou durante o encontro que os alunos vem atuando com a os ODS e realizam ações de elaboração de soluções que impactem nos indicadores, mas reforça a importância de propiciar diálogos como este, para trazer novas experiências e perspectivas sobre a aplicabilidade da Agenda 2030.

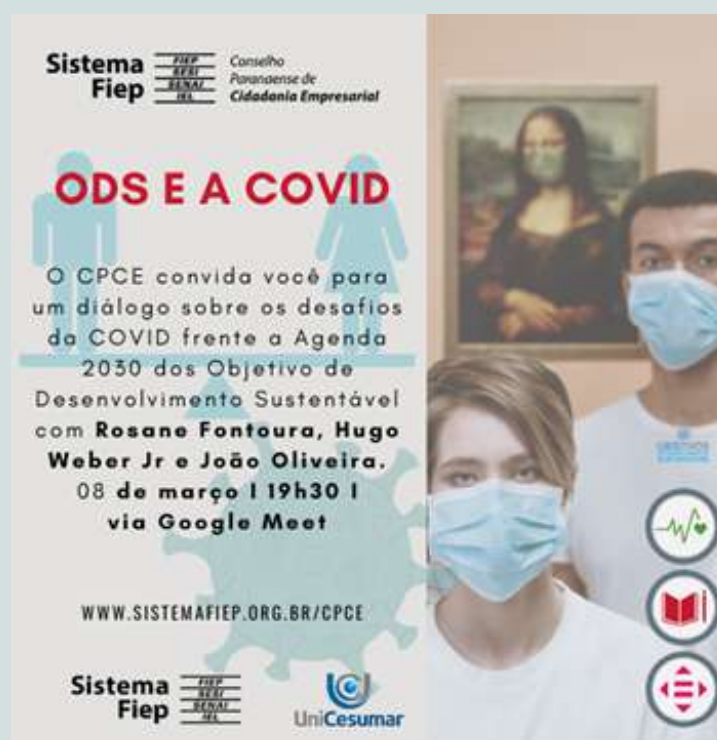



Data: 11/03/2022 e 15/03/2022

Participantes: 90 polos mais 35 professores de Curitiba

Parcerias: IBPEX e Uninter

COMO ALINHAR SEUS PROJETOS AOS ODS

Como alinhar seus projetos aos Objetivos de Desenvolvimento Sustentável (ODS)?", a capacitação contou com uma palestra de Rosane Fontoura, coordenadora executiva do CPCE/FIEP. Ela destacou a importância das metas globais, que têm o intuito de erradicar a pobreza e alcançar um futuro sustentável até 2030. De acordo com a diretora da Escola de Polos, Francieli Castro, a ideia é aprofundar o conhecimento sobre os ODS e trocar experiência com os professores que já implementam as práticas sustentáveis em seus projetos acadêmicos. O grande incentivador desse projeto é o nosso pró-reitor de graduação, o professor e conselheiro do CPCE, Rodrigo Berté, que tem toda uma vida de pesquisa na área de desenvolvimento sustentável. Ele é uma pessoa referência nesse tema.

FORMAÇÃO CONTINUADA UNINTER

Como alinhar seus projetos aos Objetivos de Desenvolvimento Sustentável (ODS)?

11 de março
das 13h30 às 17h30

📍 Campus Divina (R. do Rosário, 147)

Com Rosane Fontoura, coordenadora executiva do Conselho Paranaense de Cidadania Empresarial - CPCE/FIEP. Formada nas áreas humanas e com especialização em Desenvolvimento, Meio Ambiente, Educação e Projetos Empresariais Públicos e Privados da UFPR. Em 2019, participou de seminário sobre o papel das OSC - Organizações da Sociedade Civil frente aos ODS, promovido pela Organização das Nações Unidas - ONU nos Estados Unidos.

Sistema Fiep | **UNINTER** | **IBGPEX** | **UNINTER.COM** | **25 ANOS**



- Data: 18/03/2022
- Participantes: 30
- Parceria: CIAF

NÚCLEO SOCIAL – TRANSFORMAÇÃO

No dia 18 de março foi a vez da fala sobre o ODS e a Transformação Social que foi realizada na Central Integrada de Apoio Família - CIAF, nesse momento foi ressaltado a importância do impacto social que a Agenda fomenta principalmente quando trabalha-se com metas e indicadores. Nesse momento ficou claro a necessidade de se aumentar o capital social da sociedade em prol dos Objetivos de Desenvolvimento Sustentável.





Data: 24/03/2022

Participantes: 162

Parceria: BO Packaging

PALESTRA NA INDÚSTRIA

O Colégio SESI da Indústria e o Colégio SESI Internacional, receberam hoje (24) a visita da indústria BO Packaging no evento Palestra com a Indústria. A iniciativa promovida pelo colégio visa levar conhecimento prático da rotina industrial e inspirar os alunos no desenvolvimento de habilidades para o seu futuro profissional. Nesta edição, com apoio do Conselho, os alunos puderam acompanhar detalhes sobre a trajetória profissional, Camila Scherer, ela que representa a BO Packaging no CPCE Campos Gerais e atua na indústria a mais de 6 anos e está como supervisora de produção a 6 meses, além de estar à frente de diversos projetos de inovação e sustentabilidade da indústria.



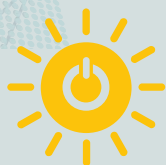

Data: 28/03/2022

Participantes: 28

Parcerias: Copel e Carisma Contabilidade

OFICINA DE DESTINAÇÃO DO IR

Com o objetivo de sensibilizar as pessoas físicas a destinar parte do Imposto de Renda (IR), o CPCE Norte em parceria com a Copel Distribuição, ofertou a Oficina de Destinação do Imposto de Renda no formato híbrido, para colaboradores, parceiros e comunidade em geral. Na oficina foi abordado o que é a destinação, em que momento pode ser feita, quem pode destinar além de um passo a passo e os benefícios de destinar.

Espera-se que a realização da oficina fomente a cultura da destinação fiscal, e assim promova a transformação social e consequentemente possa contribuir para melhorar o mundo em que vivemos. "A oficina de destinação do Imposto de Renda foi uma capacitação ofertada aos copelianos e também a um público externo, convidado pela Comissão Interna Socioambiental (CISA). Pude perceber o quanto este assunto ainda é desconhecido e aprendemos o quanto é importante nos aprofundarmos sobre a destinação dos nossos impostos Comissão Interna Socioambiental – CISA.





Data: 06/04/2022

Participantes: 130

Parceria: Fiação de Seda Bratac

SILK TALK: CONEXÃO AGROECOLÓGICA

A indústria Fiação de Seda Bratac, participou da Expolondrina, com a Silk Talk: Conexão Agroecológica, o qual por meio do diálogo com aproximadamente 130 stakeholders: sericultores, autoridades do governo do Estado, representantes da Seda Brasil, ABRASEDA, Sistema OCEPAR, IDR-PR, Sistema FAEP, ADAPAR, UEL, Embrapa e outros parceiros tratou de temas relevantes ressaltando a importância da agricultura orgânica familiar para o desenvolvimento do Estado do Paraná. A conselheira e diretora do CPCE Norte, a Sra. Renata Amano, coordenou o encontro dando ênfase na importância do setor da sericultura para a economia local, na participação dos sericultores na cadeia produtiva e o compromisso ambiental necessário para a perpetuidade do setor, incluindo a Agenda 2030 no debate.





Data: 04/04/2022

Participantes: 130

Parceria: Colégio Santa Cruz

SKILLS 4.0 E OS ODS

No circuito de ações em Maringá foi realizada no Colégio Santa Cruz, com 120 alunos do Ensino Médio a palestra: "ODS e as Skills 4.0: Habilidades dos Profissionais do Futuro". O Colégio Santa Cruz, por onde já passaram diversas lideranças empresariais, políticas; locais, estaduais e nacionais, atendendo atualmente mil alunos, comemora 70 anos de sua fundação, tem várias iniciativas sustentáveis nos quesitos socioambientais no seu dia-a-dia envolvendo a comunidade escolar, como por exemplo o Projeto do Armário do Bem, onde os uniformes são repassados a outros alunos.

PALESTRA SKILLS 4.0 - EM



santacruzmaringa @ f
colegiosantacruz.com.br A





Data: 14/05/2022

Participantes: 35

Parcerias: Instituto Bom Aluno e Quiron

NEGÓCIOS DE IMPACTO

O CPCE participou no dia 14/05 junto ao Instituto Bom Aluno, em parceria com a QUIRON Educação da banca de avaliadores para Negócios de Impacto. Foram avaliados trabalhos dos estudantes do 2º ano do ensino médio, que frequentam a instituição conselheira, Bom Aluno, o projeto visava desenvolver conhecimentos, habilidades e atitudes empreendedoras em prol de soluções de impacto social vinculados à agenda 2030.

Foi um momento onde visualizamos a materialidade da contribuição dos alunos, para atitudes locais ganharem amplitude e proporcionarem a real contribuição com a agenda dos objetivos de desenvolvimento Sustentável.





Data: 23/05/2022

Participantes: 35

Parcerias: Membros do HUB ODS PR

LOGÍSTICA REVERSA

O CPCE apoiou o CIFAL Curitiba no evento "Resíduos Sólidos e Logística Reversa com foco na Indústria e na Sustentabilidade" da Rede Brasil do Pacto Global e o Hub ODS Paraná. A conselheira B O Packing do CPCE Campos Gerais, participou da programação.

O CPCE fomenta a ação cidadã em prol a separação e aproveitamento dos Resíduos e o tema é trabalhado pelo Conselho Temático Meio Ambiente e Sustentabilidade que fomenta o debate da Logística Reversa nas Indústrias.





Data: 05/06/2022

Participantes: 400

Parcerias: FASF, Unicesumar e UTFPR) e SANEPAR

CAMINHOS PARA A SUSTENTABILIDADE

A programação iniciada no dia 05/06 com Feira ODS, contemplando a Exposição de Projetos dos conselheiros do CPCE relacionados aos ODS e atividades lúdicas para a comunidade realizadas pelas IES do Conselho (FASF, Unicesumar e UTFPR) e SANEPAR. O evento contou com a presença dos munícipes durante o dia todo, que deixarão seu compromisso na Árvore da Atitude mediada pelo CPCE no Centro de Educação Ambiental. Durante a semana, o CPCE ministrou palestras sobre a Agenda 2030 para professores da rede municipal de ensino, alunos das escolas e comunidade atingindo um público de 400 participantes apenas com suas abordagens.





Data: 14/06/2022

Participantes: Membros da BPW

Parceria: Business Professional Women

BUSINESS PROFESSIONAL WOMEN

Atendendo a conselheira sênior Joceli Bogusz, o CPCE fez uma fala para grupo de mulheres do Business Professional Women – BPW, que é composto por empresárias de diversos setores que também estão engajadas no compromisso da Responsabilidade Social Corporativa.





Data: 15/06/2022

Participantes: 27

Parcerias: Movimento ODS, Cocamar

CPCE NO MOVIMENTO ODS MARINGÁ

O CPCE participou da palestra promovida Movimento ODS Maringá, realizada pela professora doutora e diretora do Centro de Ciências Sociais Aplicadas da UEM, Gisele Mendes com o tema Igualdade de Gênero e Redução das Desigualdades. aconteceu na Associação Cocamar, após a palestra foi apresentado o Comitê Gestor do Movimento ODS Maringá para o biênio 2022-2023 no qual o CPCE participa por meio da articuladora Emanoela Ferttonani.





Data: 22/06/2022

Participantes: 90

Parcerias: Associação São Roque e Aldeias Infantis

CPCE NA OSC (ASSOC. SÃO ROQUE)

Visando aproximar nossos conselheiros no dia 23 de junho, realizamos ação em prol dos ODS para os integrantes dos Projetos Sociais da Associação São Roque com o apoio da Aldeias Infantis. Contamos com a presença dos conselheiros juniores Andressa Santos e Renan Brandão, são jovens fazendo ações voluntárias para outros jovens.





The background is an aerial photograph of a city at sunset, with a network diagram overlay consisting of white dots and lines. Three circular insets are placed around the central text: the top one shows a hand holding a smartphone with various social media icons; the left one shows a silhouette of a person's head with a glowing brain; the bottom one shows a person's hands working on a laptop with a bar chart and pie chart overlaid.

Participação Externa

Data: Março
Participantes: 20
Parceria: Sesi Cultura

CONSELHEIROS E A CULTURA

Sabemos o quanto importante é o eixo da Cultura para o alcance do Desenvolvimento Sustentável, nesse ano a coordenadora Rosane Fontoura participou da capacitação webinar “Cultura e Desenvolvimento: Projetos Culturais e a Agenda 2030”, pela Universidade do Minho de Portugal, conduzida pelo mestre Manuel Gama. Disponibilizamos o curso para a participação dos conselheiros: Murilo Wenzel, Cassia Almeida e Claudia Rodrigues, sendo que chamamos nossos conselheiros para a palestra ofertada pelo SESI Cultura.

Há alguns anos temos a prática de sortear entre os conselheiros ingressos para assistir show promovido pelo SESI Cultura, após a pandemia retornamos com a distribuição para alguns conselheiros do CPCE Curitiba o convite para assistir a cantora Thie.



Data: 23/06/2022

Participantes: 81

Parceria: CPCE, Instituto Rogério Rosa, Prefeitura de Maringá, Movimento Nacional ODS Maringá

CONSELHEIROS E A CULTURA

O CPCE regional Noroeste participou do treinamento para o desenvolvimento de projetos sociais promovido pelo Instituto Regério Rosa. O evento contou com as OSCs de Maringá e região.



Reuniões CPCE



CPCE

Reuniões

Jan/Fev/Mar/Abr/Mai/Jun



Data: 23/02/2022

Público: 55 participantes

Regional: Curitiba

Nesta reunião tratamos sobre o Plano de Ação e Agenda 2022 CPCE tivemos a apresentação da evolução de arrecadação COMTIBA e referente a Lei de Incentivo PRONAS e PRONON, o Senhor Rui Brandt enfatizou na abertura que realizamos no CPCE o exercício de nossas habilidades e capacidades de executar ações em prol dos interesses da sociedade, onde o propósito é voltado ao bem de todos, atendendo ao que se propõe o conselho que é voltado as questões de responsabilidade socioambientais corporativas. Enfatiza os agradecimentos aos conselheiros que estão conosco nesta caminhada há 17 anos e ressalta a satisfação em contribuirmos de forma conjunta em pautas importantes para a sociedade.

A Coordenadora Executiva do CPCE enfatizou a construção da agenda 2022 com os quatro eixos, Sustentabilidade na Cadeia de valor, Incentivos Fiscais , Reatiba e o Educando para a Sustentabilidade, onde dentro destes eixos os temas e abordagens para o ano com a contribuição, trocas e participação dos conselheiros(as), muitos inputs trazidos em conversas e outros registrados na consulta realizada teremos muitos trabalhos alinhado aos interesses dos(as) Conselheiros(as).



Data: 15/02/2022

Público: 08 conselheiros

Regional: Norte

No dia 15 de fevereiro aconteceu na Casa da Indústria de Londrina a 1ª Reunião do CPCE Norte – Conselho Paranaense de Cidadania Empresarial. Momento o qual foi realizada a apresentação dos indicadores gerais do CPCE e os dados da região norte bem como o planejamento das atividades de 2022. Participaram desse encontro a Diretora Regional Norte Renata Amano e representantes das organizações: Cooperativa Integrada, Via Pólo Ambiental, Impisa GeoAmbiental, Fiação de Seda Bratac, Carisma Contabilidade, Sanepar e Visualiza Consultoria.



Data: 16/02/2022

Público: 25 conselheiros

Regional: Campos Gerais

No dia 16 de fevereiro o CPCE Campos Gerais, realizou o 1º encontro do comitê gestor para elaboração da agenda 2022. No início a Diretora Indianara Milleo, faz a acolhida, parabenizando pelos trabalhos realizados e fazendo votos de um ano profícuo aos conselheiros. A reunião ainda contou com presença do Sr. Rui Brandt, Diretor Geral do CPCE que comemorou o formato de trabalho híbrido, destacando a oportunidade do encontro para aqueles que tem o espírito de fazer o bem. Na sequência, a articuladora convidou a UTFPR- Campus Ponta Grossa, representada pela Profª Simone Nasser, apresentando o Programa de Letramento Digital.



Data: 17/02/2022

Público: 33 conselheiros

Regional: Oeste

Em 17 de fevereiro, o CPCE Oeste reuniu-se de forma online para estartar as atividades de 2022.

Com a participação de conselheiros e membros do Núcleo ODS Toledo, esse encontro que reuniu 33 pessoas contou com a participação do convidado especial Jacson Fressatto que apresentou o case Robô Laura, sendo este, um robô cognitivo que tem a capacidade de gerenciar riscos por meio da inteligência artificial. Foi um momento de compartilhar história de inspiração. Nesta ocasião também foram apresentados os resultados de 2021, a agenda âncora do CPCE 2022, a agenda de encontros do CPCE Oeste, bem como os post da Campanha de conscientização para destinação correta dos resíduos, da qual participam sete organizações conselheiras.



Data: 18/02/2022

Público: 12 conselheiros

Regional: Noroeste

Inicialmente foram apresentados os indicadores gerais do CPCE e os dados da região Noroeste, bem como, relembradas as atividades realizadas durante o ano de 2021 e reforçada a importância da atualização cadastral. A conselheira Mariana Soletti Beckhauser, junto aos membros da Associação ComViver de Desenvolvimento Humano, apresentou o Programa Germinar e a reunião foi encerrada com a explanação da conselheira Adryelle Caruzzo sobre o Comitê Paraolímpico.



Data: 14/04/2022

Público: 20 conselheiros

Regional: Oeste

Neste primeiro semestre, as reuniões foram virtuais e contaram com convidados com uma fala especial de modo a atender a demandada pelo grupo. Nesse segundo encontro foi com a convidada Tânia Cardozo com o diálogo acerca do Voluntariado e com a condução/mediação da conselheira Simone Sarolli.



Data: 20/05/2022

Público: Equipe CPCE

Regional: Curitiba

No dia 2 de maio o CPCE passa a fazer parte da Gerência de Assuntos Estratégicos sob a gestão de João Arthur Mohr. Além do CPCE existem dez Conselhos temáticos sendo eles; Assuntos Tributários, Comdefesa, Energia, Infraestrutura, Meio Ambiente e Sustentabilidade, Micro, Pequena e média Indústria; Negócios Internacionais, Política Industrial, Relações do Trabalho e Telecomunicações. E sete conselhos setoriais; Alimentos, Automotivo, Construção Civil, Madeira, Mineral, Moveleira e Vestuário. Podemos ver na atual composição de como o ESG está presente pois para a questão ambiental temos o conselho de meio ambiente/sustentabilidade e o da Energia, o Social com o CPCE e os demais conselhos voltados a Governança.





Data: 27/05/2022

Público: 10 conselheiros

Regional: Noroeste

A reunião do CPCE noroeste contou com a presença do conselheiro Jr Matheus Falasco, que é gestor de projetos socioambientais pela SEED Consultancy. Na oportunidade orientou os conselheiros sobre o tema ESG (Environmental, Social, and Governance), framework de avaliação de riscos e oportunidades utilizado pelo mercado financeiro para avaliar a performance da empresa em questões ambientais, sociais e de governança corporativa (ESG). Apresentação do calendário referente ao Segundo Semestre. Dialogamos sobre as ações programadas na cidade e quais o conselho estará apoiando. Foi articulado a visita técnica na indústria Romagnole e alinhamento do foco do VI Incentive o Bem.



Data: 23/06/2022

Público: 37 conselheiros

Regional: Oeste

A reunião do CPCE OESTE contou com a presença da conselheira Andrea Koppe do Projeto Supera da UNILEHU de Curitiba e do Ailton Lima de Cascavel que trataram sobre projetos socioambientais em torno dos resíduos sólidos. A principal mensagem é a importância da separação correta dos resíduos, para que as pessoas vulneráveis e artesãos possam produzir novos produtos com o que para alguns é lixo para outros e possibilidade de renda e transformação.



·MATERiAL DE APOiO·

Calendário CPCE



FEVEREIRO 2022						
SEG	TER	QUA	QUI	SEX	SAB	DOM
	1	2	3	4 - Dia Mundial Contra o Câncer - ODS3 Destine recursos ao PRONON	5	6 Dia do Agente de Defesa Ambiental Compartilhe
7	8	9	10	11	12	13
14	15 - CPCE Reunião Regional CPCE Norte	16 - CPCE Reunião Regional CPCE Campos Gerais	17 - CPCE Reunião Regional CPCE Oeste	18 - CPCE Reunião Regional CPCE Noroeste	19 - Dia do esportista - ODS3 Parabéns aos OSC que promovem o Esporte	20 - Dia Mundial da Justiça Social - ODS 10 Compartilhe
21	22 - CPCE	23 - CPCE Reunião Regional CPCE Curitiba	24	25	26	27 - Dia Nacional do Livro Didático - ODS4 Compartilhe
28						

NÃO FIQUE PARA TRÁS, CONTRIBUA COM OS ODS!

● ESCREVA A SUA AÇÃO PARA UM MUNDO MELHOR! ➡ COMPARTILHE NAS REDES SOCIAIS!

Sistema Fiep FIEP FIESP SENAI IEL Conselho Paranaense de Cidadania Empresarial @cpcepr

MARÇO 2022						
SEG	TER	QUA	QUI	SEX	SAB	DOM
	1 - Dia da Discriminação Zero - ODS10 Vamos reduzir a discriminação?	2	3 - Dia Mundial da Vida Selvagem - ODS15	4	5	6
7	8 - Dia Internacional da Mulher - ODS5 Webinar Mulheres que Constroem	9	10	11	12 - Dia do Bibliotecário Vamos promover a leitura?	13
14 - Dia dos Animais - ODS15 Respeite os animais silvestres.	15 - Dia da Escola - ODS4 Valorize a Escola.	16 - Dia Nacional de Conscientização sobre as Mudanças Climáticas - ODS13 Evite poluir o meio ambiente.	17 #CPCE III Circuito Projetos Incentivados	18	19	20 - Dia Internacional da Felicidade Faça o bem nos faz feliz!
21 # CPCE Webinar CEC Segura	22 - Dia Mundial da Água - ODS6 Reduza o desperdício de água	23	24 - Dia Mundial da Tuberculose - ODS3 Compartilhe	25	26 #CPCE Jr IV Encontro da Mentoria CPCE Jr	27 Dia Nacional do Combate ODS 3 Compartilhe
28	29	30 - Dia da Juventude Parabéns conselheiros juniores - CPCEJR	31 - Dia da Saúde e Nutrição ODS 2 e 3	Outros eventos		

NÃO FIQUE PARA TRÁS, CONTRIBUA COM OS ODS!

● ESCREVA A SUA AÇÃO PARA UM MUNDO MELHOR! ➡ COMPARTILHE NAS REDES SOCIAIS!

Sistema Fiep FIEP FIESP SENAI IEL Conselho Paranaense de Cidadania Empresarial @cpcepr

Calendário CPCE



ABRIL 2022

SEG	TER	QUA	QUI	SEX	SAB	DOM
				1	2	3 - Dia Mundial da Conscientização do Autismo
4 - #CPCE Smart Agro (Presencial)	5	6 - Dia Nacional de Mobilização pela Promoção da Saúde e Qualidade de Vida	7 - Dia Mundial da Saúde ODS 3	8 - Dia Mundial do Combate ao Câncer ODS 3	9	10
11 - Dia do Infectologista	12 - #CPCE Reunião EP Restiba (Virtual)	13 - Dia dos Jovens Compartilhe	14 - #CPCE Reunião Geste - Tania Cardozo (Voluntariado)	15 - Dia da Conservação da Água ODS 15	16 - Sexta-Feira Santa	17 - Páscoa
18 - Dia Nacional do Livro Infantil ODS 4	19 - Dia da Índia Compartilhe	20	21 - Tiradentes	22 - Dia da Planeta Terra ODS 13, 14 e 15	23 - Dia Mundial da Escoteiro - Dia Nacional da Educação de Surdos Compartilhe	24
25 - Dia da Contabilidade	26	27 - Dia da Empregada Doméstica Compartilhe	28 - Dia Mundial da Segurança e Saúde no Trabalho Dia Internacional da Educação Compartilhe	29	30	Parabéns Contador! Parabéns a você, profissional importante na operacionalização da destinação de IR para os Projetos Sociais

NÃO FIQUE PARA TRÁS, CONTRIBUA COM OS ODS!

☐ ESCREVA A SUA AÇÃO PARA UM MUNDO MELHOR! ☐ COMPARTILHE NAS REDES SOCIAIS!

Sistema Fiep FIEP FIES SENAI IEL **Conselho Paranaense de Cidadania Empresarial** @cpcepr

MAIO 2022

SEG	TER	QUA	QUI	SEX	SAB	DOM
						1 - Dia do Trabalhador ODS 8
2	3	4 - #CPCE SDG Partners - CPCE JR	5	6 - #CPCE Ecossistema da Inovação	7	8 - Dia Internacional da Cruz Vermelha - ODS 3 Parabéns às mães Conselheiras
9	10 - Dia do Campo - ODS 2 Compartilhe	11	12 - Dia Mundial da Enfermeira ODS 3 Parabéns, profissional importante no combate à Covid19!	13	14	15 - Dia do Assistente Social Parabéns a todos profissionais que fazem a diferença
16 - Dia do Gavi Vamos separar corretamente os nossos resíduos!	17 - Dia Internacional contra a Homofobia Compartilhe	18 - #CPCE X Fórum RSAC: Diversidade na Indústria (Híbrida)	19	20	21	22 - Dia Internacional da Biodiversidade - ODS 15 Compartilhe
23	24	25 - Dia da Indústria ODS 9 Parabéns a todas as indústrias do CPCE	26	27 - Dia do Profissional Liberal - ODS 8 Compartilhe	28	29
						30 - Domingo 31 - Segunda

Maio Amarelo, mês da conscientização sobre segurança no trânsito.

☐ ESCREVA A SUA AÇÃO PARA UM MUNDO MELHOR! ☐ COMPARTILHE NAS REDES SOCIAIS!

Sistema Fiep FIEP FIES SENAI IEL **Conselho Paranaense de Cidadania Empresarial** @cpcepr

Calendário CPCE



JUNHO 2022

SEG	TER	QUA	QUI	SEX	SAB	DOM
		1 Semana Mundial do Meio Ambiente	2	3 Dia Mundial da Bicicleta (ODS11)	4 Dia Mundial das Crianças Vítimas de Agressão (ODS16)	5 Dia da Ecologia - Dia Mundial do Meio Ambiente (ODS 10 e ODS 13) Compartilhe
6 Parabéns Maristas do CPCEI	7 Dia Mundial da Segurança Alimentar (ODS 2) Compartilhe	8 Dia Mundial dos Oceanos (ODS14) Caminhos para a Sustentabilidade	9 Dia da Imunização (ODS3)	10	11 Dia do Educador Sanitário (ODS4)	12 Dia Mundial Contra o Trabalho Infantil (ODS 8)
13	14 Dia Mundial do Doador de Sangue (ODS3) Namofobia	15 Dia Mundial de Conscientização da Violência contra a Pessoa Idosa (ODS10)	16	17	18	19
20 Dia Mundial do Refugiado (ODS16)	21	22 #CPCE Voluntariado na OSC (Assoc. São Roque)	23 #CPCE Resíduos: muito além do Design	24	25	26 Dia Internac. contra o Abuso e Tráfico Ilícito de Drogas (ODS3) Dia Internac. de Apoio às Vítimas de Tortura
27 Dia das Micro, Pequenas e Médias Empresas	28	29	30			

NÃO FIQUE PARA TRÁS, CONTRIBUA COM OS ODS!

ESCREVA A SUA AÇÃO PARA UM MUNDO MELHOR!
 COMPARTILHE NAS REDES SOCIAIS!

Sistema Fiep

FIEP
SESI
SENAI
IEL

Conselho
Paranaense de
Cidadania Empresarial

@cpcepr

CHART ODS

UNIBRASIL: ODS

Por trás dos ODS

Sistema Fiep

FIEP
SESI
SENAI
IEL

Conselho
Paranaense de
Cidadania Empresarial



Contribuição: Wanda Camargo - UniBrasil

Sistema Fiep

FIEP
SESI
SENAI
IEL

Conselho
Paranaense de
Cidadania Empresarial

CHART ODS



Contribuição: Integrada Cooperativa Agroindustrial

DOA PONTO

DOAPONTO

Associação Amor em Fios

O que posso doar?

Fios de lã premier, fios de verão extra kids, retalhos de malha e lenços

Onde?

Loja Água de Cheiro - Rua Carlos de
Carvalho, 3715 - Centro
Tel.: 3099-7230/ 99916-9716

Faça a sua parte
Contribua com projetos
sociais da sua cidade!



Apoio

Sistema
Fiep

FIEP
SESI
SENAI
IEL

Conselho
Paranaense de
Cidadania Empresarial

DOAPONTO

Núcleo Solidário - Uopecan

O que posso doar?

Cabelos para confecção de perucas

Onde?

Rua Potiguaras, 880 - Santo Onofre
Tel.: 2101-7002

Faça a sua parte
Contribua com projetos
sociais da sua cidade!



Apoio

Sistema
Fiep

FIEP
SESI
SENAI
IEL

Conselho
Paranaense de
Cidadania Empresarial

E

C

O

PONTO

ECOPONTO

Unimed Cascavel

O que posso destinar?
Lacres de latinha, tampas plásticas e
carteirinhas Unimed sem utilização

Onde?
Rua Barão do Cerro Azul, 594
Tel.: 3220-7000

Faça a sua parte
Destine seu resíduo!



Apoio

Sistema Fiep



Conselho
Paranaense de
Cidadania Empresarial

ECOPONTO

Prefeitura de Cascavel - Programa de Coleta Seletiva

O que devo separar?
Papel, papelão, vidro, isopor, óleo de cozinha,
alumínio, embalagens plásticas e embalagens
metalizadas.

Pontos de triagem
Ecoponto Brasília – Rua Noel Rosa, 52 – Brasília Tel.: 3227-7757
Ecoponto Cascavel Velho – Rua Hermes Rodrigues da
Fonseca, 2100 – Cascavel Velho – Tel.: 3197-0704
Ecoponto Melissa – Rua Hibiscos, 225 – Brasmadeira Tel.: 3323-
1199
Ecoponto Quebec – Rua Aparecida dos Portos, 2095 – 14 de
Novembro Tel.: 3197-0781
Ecoponto Santa Cruz – Rua Tupinambás, 1400 – Santa Cruz
Tel.: 3324-0066

Faça a sua parte! Separe o seu lixo!



Apoio

Sistema Fiep



Conselho
Paranaense de
Cidadania Empresarial

ECOPONTO

Ecoponto Manaus - Secretaria de Meio Ambiente

O que posso destinar?
Eletroeletrônicos

Onde?
Rua Di Cavalcanti, 141 - Country
Tel.: 3902-1392 ou 3902-1383

Faça a sua parte
Destine seu resíduo!



Apoio

Sistema Fiep



Conselho
Paranaense de
Cidadania Empresarial

ECOPONTO

Secretaria de Meio Ambiente (Setor de Volumosos)

O que posso destinar?
Móveis e resíduos volumosos

Como?
Agendar coleta no Tel.: 3902-1392

Faça a sua parte
Destine seu resíduo!



Apoio

Sistema Fiep



Conselho
Paranaense de
Cidadania Empresarial

E

C

O

PONTO

ECOPONTO

Pastoral da Pessoa Idosa

O que posso destinar?
Tampinhas de garrafas

Onde?
Biblioteca Pública de Cascavel
Rua Paraná 2786 - Centro

Faça a sua parte
Destine seu resíduo!

 Apoio: **Sistema Fiep** (FIEP, SEST, SENAI, IEL) Conselho Paranaense de Cidadania Empresarial

ECOPONTO

Lions Clube de Cascavel

O que posso doar?
Lacres de latinha e cartelas de remédios

Onde?
Rua Recife 2904 - Centro, Cascavel
Tel.: 3038-3839

Faça a sua parte
Destine seu resíduo!

 Apoio: **Sistema Fiep** (FIEP, SEST, SENAI, IEL) Conselho Paranaense de Cidadania Empresarial

ECOPONTO

Panificadora A Camponesa

O que posso destinar ?
Óleo de cozinha usado

Onde?
Rua Cuiabá, 2989 - Neva, Cascavel.
Tel.: 3224-8008

Faça a sua parte
Destine seu resíduo!

 Apoio: **Sistema Fiep** (FIEP, SEST, SENAI, IEL) Conselho Paranaense de Cidadania Empresarial





CURTA + SIGA + COMPARTILHE

INSTAGRAM

@cpcepr.

FACEBOOK

<https://www.facebook.com/cpcepr.>

SITE

[http://www.fiepr.org.br/cpce/.](http://www.fiepr.org.br/cpce/)

